

Aviso de Ciclón Tropical en el Océano Atlántico

No. Aviso: 10

Ciudad de México a 03 de Agosto del 2016.

Emision: 13:15h

Servicio Meteorológico Nacional, fuente oficial del Gobierno de México, emite el siguiente aviso:

Síntesis: TORMENTA TROPICAL EARL

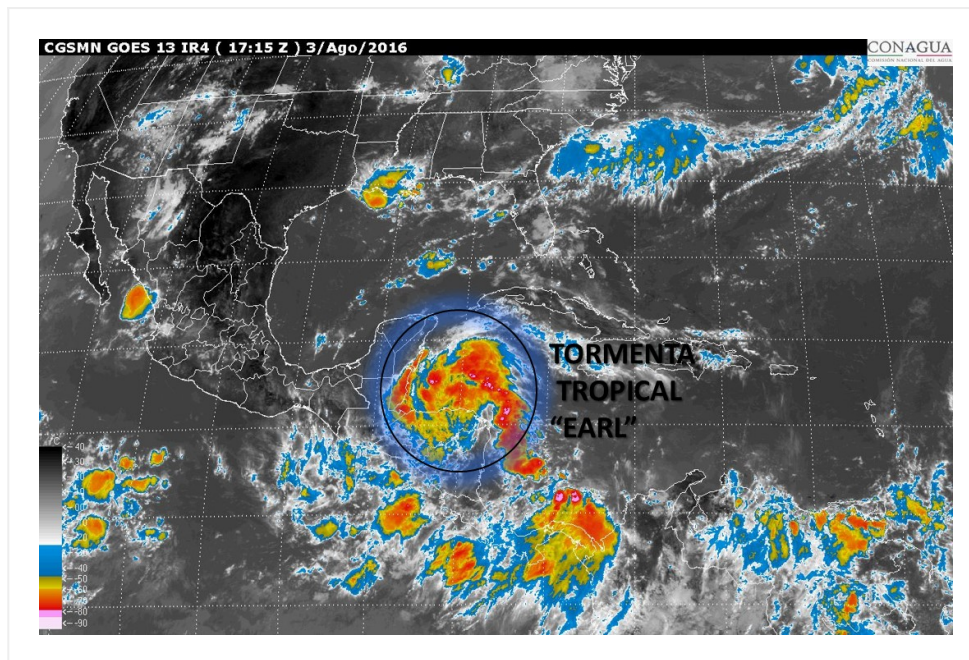

Situación Actual:

La Tormenta Tropical EARL al este-sureste de las costas de Quintana Roo, tiende a intensificarse y se desplaza hacia el oeste.

Condiciones Actuales		
Hora local (hora gmt)	13:00 (18:00 GMT)	
Ubicación del centro del ciclón	Latitud Norte:16.8°	Longitud Oeste: 85.6°
Distancia al lugar más cercano	340 km al este-sureste de Chetumal, Q. Roo., y a 300 km al este-sureste de Belice.	
Zona de vigilancia [Se establece en coordinación con el CMRE-MIAMI]	Se mantiene zona de prevención por vientos de Huracán desde Puerto Costa Maya, Q. Roo hasta la frontera con Belice y Guatemala y zona de prevención por vientos de Tormenta Tropical desde Puerto Costa Maya, Q. Roo hasta Punta Allen, Q. Roo.	

Condiciones Actuales

Desplazamiento actual:	oeste (280°) a 22 km/h	
Vientos máximos [km/h]:	Sostenidos: 110 km/h	Rachas: 140 km/h
Presión mínima central [hpa]:	990 hPa	
Pronóstico de lluvia	Lluvias muy fuertes a puntuales intensas Campeche, Quintana Roo y Chiapas; lluvias fuertes a puntuales muy fuertes en Veracruz, Tabasco y Yucatán.	
Comentarios adicionales	Debido a su trayectoria se mantiene en estrecha vigilancia.	
Recomendaciones	Extremar precauciones a la población en general en las zonas de los estados mencionados por lluvias, viento y oleaje (incluyendo la navegación marítima) y atender las recomendaciones emitidas por las autoridades del Sistema Nacional de Protección Civil, en cada entidad.	

Condiciones Actuales

Extensión en cuadrantes de radios de vientos y oleaje

Radio de vientos de 95 km/h	55 km NE	0 km SE	0 km SO	35 km NO
Radio de vientos de 63 km/h	185 km NE	95 km SE	55 km SO	150 km NO
Oleaje 4 m	390 km NE	110 km SE	110 km SO	220 km NO

PRONÓSTICO VALIDO AL DÍA/HORA LOCAL TIEMPO CENTRO	LATITUD NORTE	LONG. OESTE	VIENTOS [Km/h]	CATEGORÍA	UBICACIÓN (en km)
03/19h	16.8	86.6	140/165	Huracán categoría I	245 km al sur-sureste de Puerto Costa Maya, Q. Roo., y a 260 km al sureste de Chetumal, Q. Roo.
04/07h	17.5	89.0	110/140	Tormenta Tropical	135 km al suroeste de Chetumal, Q. Roo., y a 195 km al suroeste de Puerto Costa Maya, Q. Roo.
04/19h	18.0	91.5	55/75	Depresión Tropical	80 km al sur-sureste de Ciudad del Carmen, Camp., y a 115 km al sur-suroeste de Sabancuy, Camp.
05/07h	18.5	93.5V	65/85	Tormenta Tropical	30 km al oeste de Puerto de Dos Bocas, Tab., y a 85 km al oeste de Frontera, Tab.
06/07h	19.0	97.5	45/65	Depresión Tropical	140 km al suroeste de Laguna Verde, Ver., y a 145 km al oeste de Puerto de Veracruz, Ver.



Trayectoria pronóstico de la Tormenta Tropical EARL.

Aviso No.	Fecha / Hora local CDT	Lat. Norte	Long. Oeste	Distancia más cercana (km)	Viento m ^í x. / rachas	Categoría	Avance

01	02 ago / 11:00	16.3	80.2	860 km al este-sureste de Punta Allen, Q. Roo. y a 350 km al sur-sureste de Isla Gran Cayman.	75/95	Tormenta Tropical	Hacia el oeste (270°) a 35 km/h
02	02 ago / 13:00	16.3	80.8	805 km al este-sureste de Punta Allen, Q. Roo., y 340 km al sur de la Isla Gran Caimán.	85/105	Tormenta Tropical	Hacia el oeste (270°) a 35 km/h
03	02 ago / 16:00	16.4	81.5	755 km al este-sureste de Chetumal, Q. Roo. 325 al sur de la Isla Gran Caimán.	85/100	Tormenta Tropical	Oeste (280°) a 26 km/h
04	02 ago / 19:00	16.4	82.3	675 km al este-sureste de Chetumal, Q. Roo. 640 km al este de Belice.	95/110	Tormenta Tropical	Oeste (280°) a 26 km/h
05	02 ago / 22:00	16.4	83.0	605 km al este-sureste de Chetumal, Q. Roo. 565 km al este-sureste de Belice.	95/110	Tormenta Tropical	Oeste (280°) a 26 km/h
06	03 ago / 01:00	16.0	83.1	615 km al este-sureste de Chetumal, Q. Roo. 565 km al este-sureste de Belice.	95/110	Tormenta Tropical	Oeste (275°) a 23 km/h
07	03 ago / 04:00	16.1	83.7	515 km al sureste de Puerto Costa Maya, Q. Roo. 555 km al este-sureste de Chetumal, Q. Roo.	100/120	Tormenta Tropical	Oeste (280°) a 22 km/h
08	03 ago / 07:00	16.3	84.4	440 km al este-sureste de Puerto Costa Maya, Q. Roo. 480 km al este-sureste de Chetumal, Q. Roo.	100/120	Tormenta Tropical	Oeste (280°) a 22 km/h
09	03 ago / 10:00	16.5	84.8	430 km al este-sureste de Chetumal, Q. Roo., y a 380 km al este-sureste de Belice.	110/140	Tormenta Tropical	oeste (280°) a 22 km/h
10	03 ago / 13:00	16.8	85.6	340 km al este-sureste de Chetumal, Q. Roo., y a 300 km al este-sureste de Belice.	110/140	Tormenta Tropical	oeste (280°) a 22 km/h

**EL SIGUIENTE AVISO SE EMITIRÁ A LAS 16:15 HRS TIEMPO DEL CENTRO O ANTES SI OCURREN
CAMBIOS SIGNIFICATIVOS**

Pronosticador: Luz Georgina Hernández Jiménez

Revisó: Jaime Enrique Albarrán Ascencio.